ATTESTATO DI PRESTAZIONE ENERGETICA DEGLI EDIFICI

CODICE IDENTIFICATIVO: 1514605502625 **VALIDO FINO AL:** 14/11/2035

Regione Lombardia — ARIA Azienda Regionale per l'Innovazione e gli Acquisti — APE 2015

DATI GENERALI

Destinazione d'uso

- [x] Residenziale
- [ ] Non residenziale

Classificazione D.P.R. 412/93: E.1 (1)

Oggetto dell'attestato

- [ ] Intero edificio
- [x] Unità immobiliare
- [ ] Gruppo di unità immobiliari

Numero di unità immobiliari di cui è composto l'edificio: 1

- [ ] Nuova costruzione
- [ ] Passaggio di proprietà
- [x] Locazione
- [ ] Ristrutturazione importante
- [ ] Riqualificazione energetica
- [ ] Altro: _____

Dati identificativi

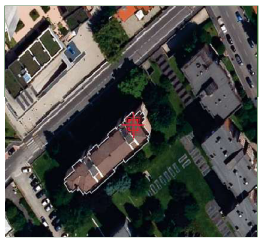

Regione : Lombardia

Comune : MILANO

Indirizzo : via Giovanni Comisso 5

Piano : 5

Interno :

Coordinate GIS : 45,45 9,183333

Zona climatica : E

Anno di costruzione : 1977-1992

Superficie utile riscaldata (m^2) : 83.56

Superficie utile raffrescata (m^2) : 83.56

Volume lordo riscaldato (m^3) : 317.28

Volume lordo raffrescato (m^3) : 317.28

Comune catastale	MILANO								Sezione			Foglio			581		Particella		74	
Subalterni	da	21	a	21		da		a			da		a			da		a		
Altri subalterni																				

Servizi energetici presenti

- [x] Climatizzazione invernale
- [x] Climatizzazione estiva
- [ ] Ventilazione meccanica
- [x] Prod. acqua calda sanitaria
- [ ] Illuminazione
- [ ] Trasporto di persone o cose

PRESTAZIONE ENERGETICA GLOBALE E DEL FABBRICATO

La sezione riporta l'indice di prestazione energetica globale non rinnovabile in funzione del fabbricato e dei servizi energetici presenti, nonché la prestazione energetica del fabbricato, al netto del rendimento degli impianti presenti.

Prestazione energetica del fabbricato

INVERNO	ESTATE

Prestazione energetica globale

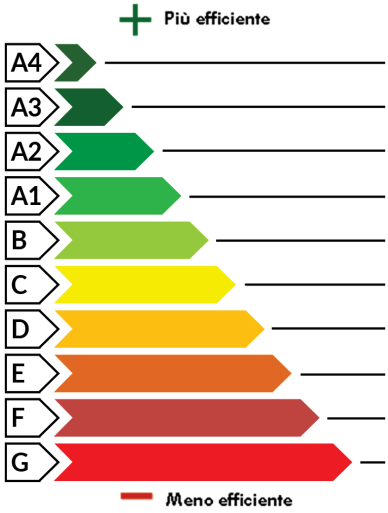

EDIFICIO A ENERGIA QUASI ZERO [ ]

CLASSE ENERGETICA E

EP gl, nren 167.86 **kWh/m²anno**

Riferimenti

Gli immobili simili avrebbero in media la seguente classificazione:

Se nuovi: A1(76,60)

Se esistenti: